

Mod. B (Nuovo Catasto Edilizio Urbano)

MODULARIO
I. - Cat. S. T. - 315



MINISTERO DELLE FINANZE
DIREZIONE GENERALE DEL CATASTO E DEI SERVIZI TECNICI ERARIALI

Lire
20

NUOVO CATASTO EDILIZIO URBANO

(R. DECRETO-LEGGE 13 APRILE 1939, N. 652)

Planimetria dell'immobile situato nel Comune di **ACIREALE** Via **SOTT. TE BARBAGALLO**
Ditta **CONIUGI SEMIHARA ALFIO H. DESOHA BRIANZA 13-8-928 LIBERATORE MARIA H. ACIREALE** fog. 48 part. 65
Allegata alla dichiarazione presentata all'Ufficio Tecnico Erariale di **CATANIA** 20/9/932

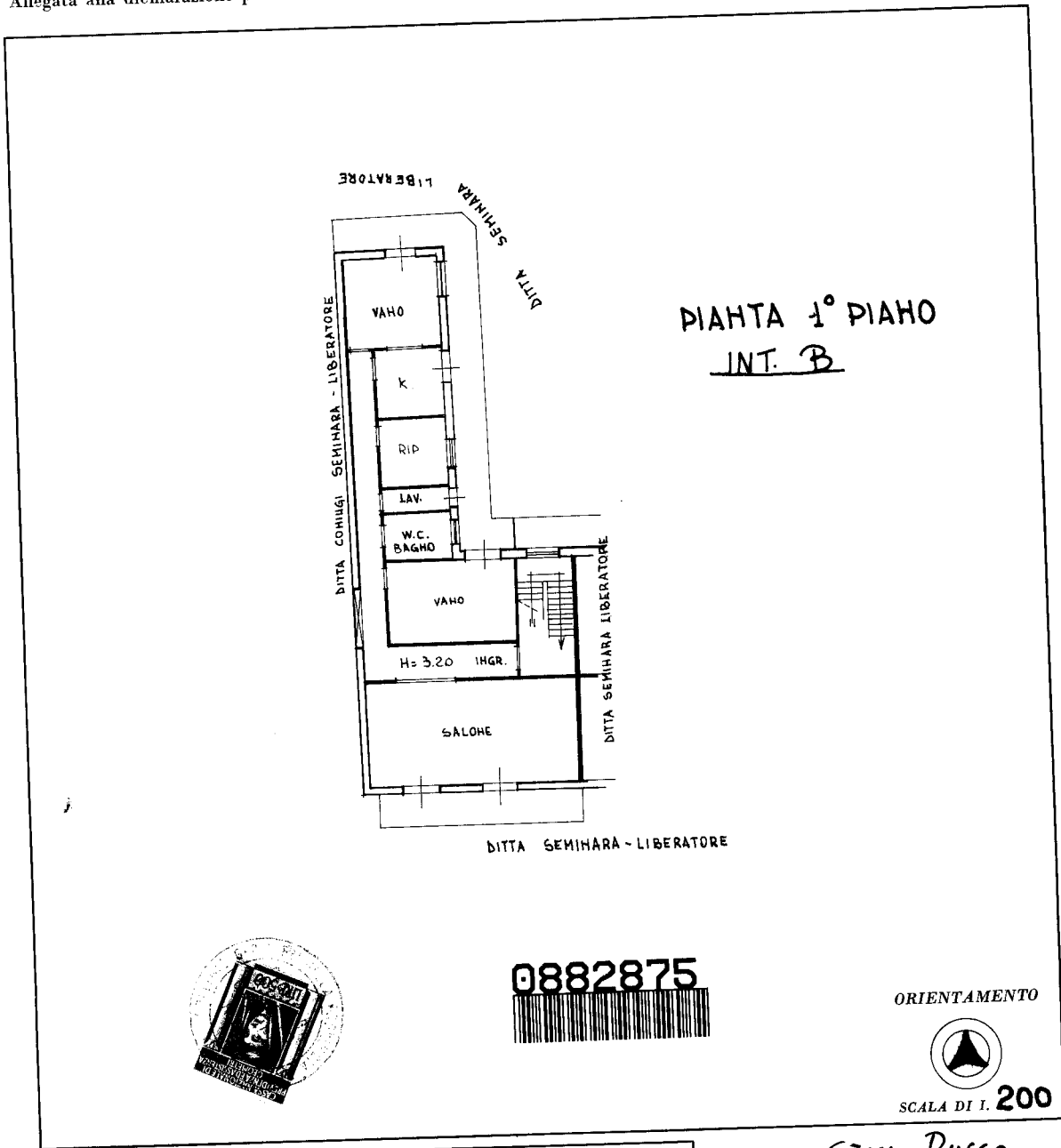

SPAZIO RISERVATO PER LE ANNOTAZIONI D'UFFICIO

| | |
|---------------|------------------|
| DATA 29/05/78 | 12435 48 65 3 |
| PROT. N° 212- | |

Compilata dal **GEOM. RUSSO CARMELO**
(titolo, nome e cognome del tecnico)
Iscritto all'Albo de l. **GEOMETRI**
della Provincia di **CATANIA**
DATA: _____
Firma: _____

CON. DEFFENBA CH. ROMA

Ultima planimetria in atti

Catasto dei Fabbricati - Situazione al 07/03/2022 - Comune di ACIREALE(A028) - < Foglio 48 - Particella 65 - Subalterno 3 >
invari 01
VIA BARBAGALLO n. 102 Interno B Piano I